囧丁秀 Show

丁丁
动感101知名主持人

直播的心机

2016年可谓是网络直播的大热年。有大数据监测平台统计，从去年10月到今年6月，视频直播市场的日用户活跃量规模已经翻番，达到了两千多万人。

而如今，网络直播的用户已经不仅仅是那些网红，各路明星们也加入了网络直播的行列中。比如总是被黑的古力娜扎最新现身某直播平台，怒呛黑粉："我丑你忍着。"也因为如此，再次引起不少争议。如今炙手可热的小鲜肉王俊凯则是通过直播来完成粉丝的点歌心愿。范冰冰则是全程直播了自己巴黎时装周的行程，还在直播中教粉丝如何敷面膜如何玩自拍，彻底丢掉了自己的偶像包袱。

这样的网络直播能带来多少人气自然是不用说的。而各大平台也看准了明星带来的效应顺势出击。比如上文提到的古力娜扎的直播，其实就是和某平台合作的慈善活动。这样的网络直播，赚了人气赚了话题。明星们也能通过这样的活动为慈善献出一份力，其实还是利大于弊的。这样的互动，使得粉丝们能够直观地看到明星们工作还有生活，自然是得到了大部分网友的推崇的。

不过一些明星容易在直播中暴露自己的一些缺点甚至因此掉粉。演员孙耀琦就曾经因为在网络直播中曝光了赵丽颖和陈晓的旧恋情而引发关注和热议。网友们也觉得如今陈晓陈妍希俩人都挺相爱的，赵丽颖对工作也很认真，而孙耀琦作为他们的好朋友，不该在这个时候说这些。还有人认为其行为宛如炒作。孙耀琦之后也发微博对此事道歉。

明星直播本是为了赚粉炒人气，但是对于一些本身就不太注意自己言行的明星，却因此而掉粉掉人气，实在可惜。

由此可见，明星网络直播有利有弊。尽管直播平台目前仍处于野蛮生长的时代，但毫无疑问，直播已是大势所趋。明星们如果想要加入这个行列，就必须要谨言慎行。在展现自己性格和平日生活的同时，也不能"崩人设"，要不然只会得不偿失。

有型 Style

双面演员

李钟硕的8月号画报通过两种概念，采用深红和黑白色彩展现了他的双面魅力。

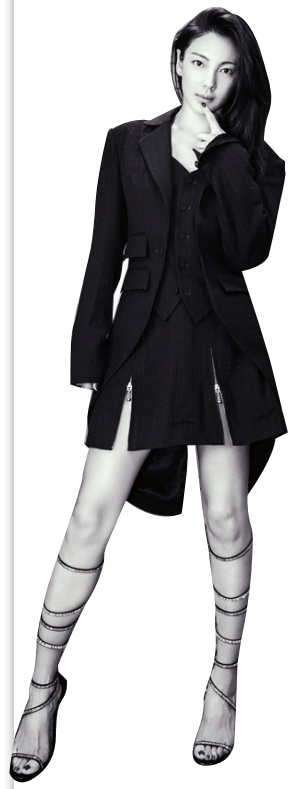

个性女神

张雨绮一袭深色燕尾服造型曝光，修身裁剪的利落造型，潇洒帅气。短裙搭配大秀修长美腿，而俏皮团子头则又灵动活泼，细节之处彰显鲜明个性。

暖心反派

金牌反派南宫珉为某杂志拍摄的最新画报公开，却用暖心微笑和深沉的魅力令人心动。

大牌 Stars

詹妮弗·劳伦斯▸爱吐槽的富婆

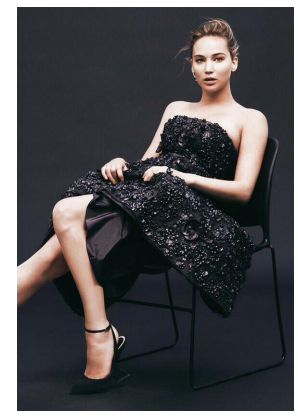

一年一度的《福布斯》最赚钱名人榜近日又出炉了——去年排名第一的"大表姐"詹妮弗·劳伦斯以4600万美元的收入连续第二年保住了冠军宝座。去年一年时间里，26岁的她所赚到的钱又比2015年上涨了11.5%，而这其中，她从《饥饿游戏：嘲笑鸟2》的6.53亿美元票房收成中又获益不少。

詹妮弗是整张榜单中最年轻的一位，相比另外几位获奖的超级巨星查理兹·塞隆、詹妮弗·安妮斯顿、茱莉亚·罗伯茨等，她显然不管在演技还是为人处世方面都遭受了更多的质疑。但"大表姐"依然我行我素，她最喜欢的就是吐槽影迷盆友打扰自己的私生活。"不管做什么总有人会说你、嘲讽你、挤兑你，没办法我没什么选择，就好像接受采访一样，你问了我就需要答。我能做的就是做好自己，然后不去管别人怎么说，谁叫我喜欢表演呢。"

调门 MicroBlog

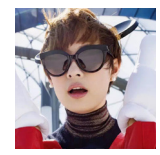

@Turbosun：邓先生喝完我的老白茶，说心跳加速，有点醉茶……我打开壶盖一看，他这放的茶量够我喝一个星期了。

@郭德纲：该清的清，该驱的驱。所谓的清理门户，是为了给好人们一个交代。凡日月所照、江河所至皆以忠正为本。留下艺名带走脸面，愿你们万里鹏程。从此江湖路远，不必再见。

（以上内容来自新浪微博）

接近 Close

阿杜：隐藏歌手

许久没有在公众场合露面的阿杜近日亮相《隐藏的歌手》第二季节目发布会，一出场便成为大家的焦点。现场，五位模唱素人的实力让他感到十分惊讶。而"星探"黄子佼也趁此机会给阿杜出了一道难题，让他模仿其他明星，阿杜面露难色现场表示："我的声音比较特殊，如果模仿只能模仿黄品源。"

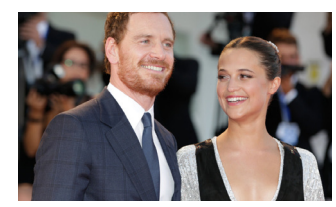

艾丽西亚·维坎德：情侣红毯

第73届威尼斯电影节主竞赛单元《大洋之间的灯光》首映礼上，"法鲨情侣"迈克尔·法斯宾德与艾丽西亚·维坎德终于圆了一起走红毯的美好愿望，两人一边走还一边深情对望，恩爱指数羡煞旁人。两人都表示："能趁此机会见个面真好，可能喝点东西，然后就各自离开，去往不同的方向。"