生活週刊

吴昌硕原画高精准复制品
祖传真章留存

吴昌硕先生73岁像

生活周刊，源自1925年，由邹韬奋先生创办。1985年，经邹韬奋夫人沈粹缜先生首肯复刊，并获题词。

2015年恰逢生活周刊复刊30年，又是青年报创立66年。为表纪念，生活周刊特地与吴昌硕曾孙、书画名家吴超先生联手，推出海派艺术大师——吴昌硕作品系列。

该系列包括：吴昌硕传世名画四幅（高精准复制、钤盖吴昌硕真章），扇面若干幅。其中，扇面由吴超先生亲笔提写吴昌硕名诗佳句，并钤有吴昌硕自用印章。

以上作品均为限量版，并由吴昌硕曾孙吴超先生倾情授权，兼具收藏价值和艺术价值。

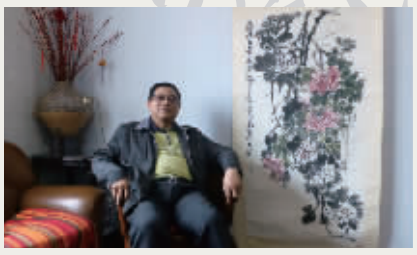
吴超先生家藏吴昌硕原画真迹

吴超先生家藏吴昌硕原画真迹

吴超先生家藏吴昌硕原画真迹

吴超先生家藏吴昌硕原画真迹

人民币 5980 元幅 限量版 附证书

吴超先生授权
钤盖吴昌硕真章的高精准原画复制品（一）
专业装裱 用材考究
画面尺寸:72x138cm

人民币 5980 元幅 限量版 附证书

吴超先生授权
钤盖吴昌硕真章的高精准原画复制品（二）
专业装裱 用材考究
画面尺寸:68x140cm

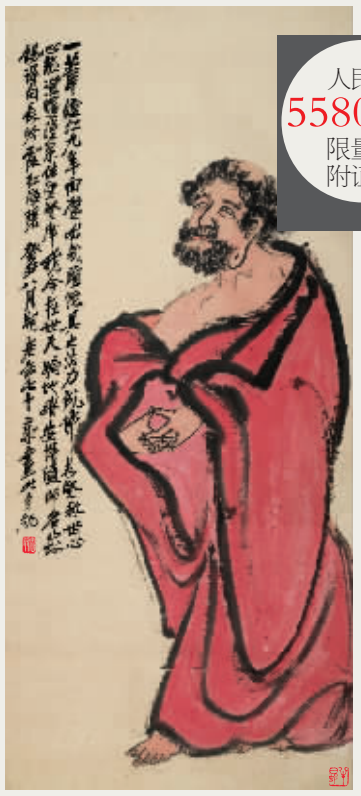
人民币 5580 元幅 限量版 附证书

吴超先生授权
钤盖吴昌硕真章的高精准原画复制品（三）
专业装裱 用材考究
画面尺寸:60x138cm

人民币 4980 元幅 限量版 附证书

吴超先生授权
钤盖吴昌硕真章的高精准原画复制品（四）
专业装裱 用材考究
画面尺寸:60x138cm

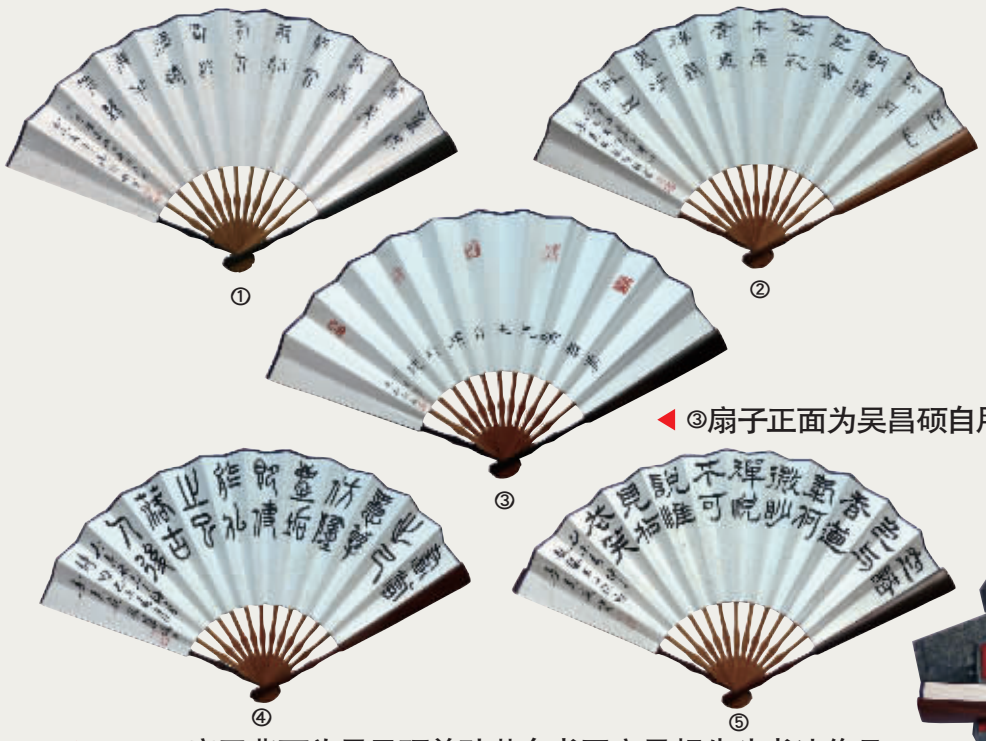
①
②
③
④
⑤

◀ ③扇子正面为吴昌硕自用印真迹

▲ ①②④⑤扇子背面为吴昌硕曾孙著名书画家吴超先生书法作品

吴超（吴昌硕曾孙）
西泠印社社员
上海吴昌硕艺术研究协会副会长
海上书画名家后裔联谊会会长

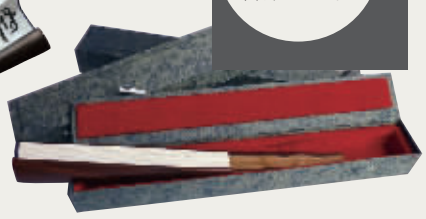
人民币 7580 元把 各限量30把

吴超先生的委托授权书

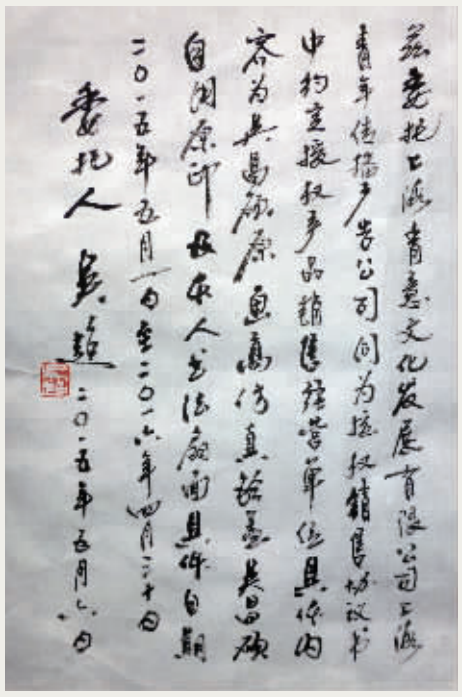

上海青意文化发展有限公司 · 上海青年传播广告公司 · 鉴藏电话：021-61177857 13003278785（林老师）