中性风看点
男装也可以很妖娆

谁说只有女装很妩媚，男装就一定走粗犷路线？其实，剪裁合身的西装套装配上鲜艳的色彩，再加上艳冶又带有复古味道的妆容，这种另类而性别模糊的美丽，几乎是男女统吃的。女性本身的柔美加上男装的硬线条；艳丽的花色、格纹应用在极简的款式上，两相对比产生的强烈视觉冲击，让男人装，女生穿更显出独特的韵味来。

军旅情结再度泛滥

在2012年秋冬时尚舞台上，军装风情是绝不容忽视一大要素。无论是帅气干练的军装制服，还是改良后略显夸张的飒爽马裤，都无不在向军装致敬，而军装风又带着一股浓郁的复古味道，搭配双排扣、立领、大翻领、宽肩、肩章这些一直活跃在时尚秀场上的元素，变身为强势而又不失时髦的戎装。

男朋友大外套走俏

也许是从上世纪80年代的香港片中借来灵感，宽大的男朋友外套，这一季再度崛起。相比之下，它不再是以前的后垫肩，H版型的丑模样，而是成了真正的Oversize。整体廓型更加圆润可爱，拢在娇小的身材外，显得格外俊俏、可人。

Altuzarra

Giorgio Armani

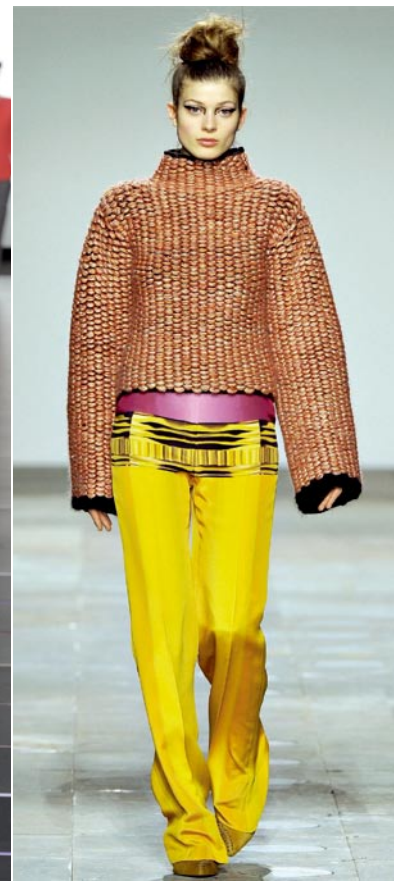
Mary Katrantzou

Ralph Lauren Collection

Neutral clothing 做自己的男朋友

“中性”这个词，在这个年代里早已不再陌生。先是在明星中火速蹿红，男明星化着比女生更加精致的妆容，而女明星则剪起了飞机头穿着小西装，甚至画上精致的“八字胡”……转眼间，中性风又在时尚界火得不行，今年秋冬各大品牌的秋冬秀场上，它以锐不可当的势头席卷而来，让女生们纷纷效仿，恨不能做自己的男朋友。

文 | 何志为　图 | 资料

DIAMOND DAZZLE蕾丝西装

DIAMOND DAZZLE长款西服

Sekonda手表

Jean Paul Gaultier

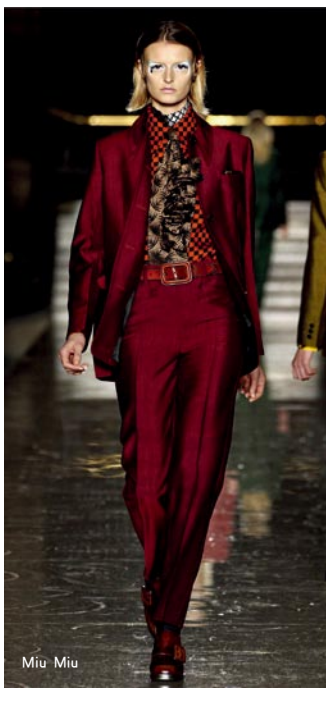
Miu Miu

Haider Ackermann

花花公子的吸烟装

剪裁精良的西装、艳丽红唇、摩登的披肩长发，这就是1966年法国设计大师Yves Saint Laurent为所有女性描摹的经典吸烟装模样。而这一季，吸烟装造型更加层出不穷。在MIUMIU、ROLAND MOURET、GIORGIO ARMANI……的秀场上设计师们笔锋一转，将那种专属于女性的修身三件套巧妙地粉刷上了“花花公子”的颜色和质感。酒红、葡萄紫和橙色，这些充满刺激和挑逗的颜色令新式的吸烟装焕然一新。丝绒、格纹这些以往在女式套装中显得极其大胆的元素，也被充分地运用到这个富有想象力的季节中。

2012秀场代表：Jean Paul Gautier

几组黑色套装，各色的复古礼帽，搭配上或是纯色，或是拼接的小西装，以及高级定制独有的质感，Gaultier用设计诉说唯有自己才能驾驭的颓废和浪漫。