@郭德纲：方寸微博，大千世界。抒胸臆吐虹霓，谈今古骂闲街。观各路豪杰长枪短刃红口白牙，你刨我祖坟我杀你全家。尸横遍野之后该上班儿的上班儿，该出摊儿的出摊儿。谁也不真傻，日子还得照过。我倒有个遗憾，140个字说不透。有时借文言古语省地儿，又马上有闹的“说人话！”你瞧，是人就懂，您暴露身份了吧。

@马景涛：反复又反复……一次又一次地想告诉你们：充满自信拿着爱，生命走到哪一段，在哪里都有活水！未尽的言语说了又说，怕你们遗忘！就好像这件1993年的经典破背心，照样能把平凡穿出自然和潇洒和5G锅（张无忌）一起陪伴你我走向永恒。

（以上内容来自新浪微博）

八卦 毛予倩
本报娱乐记者

Gossip

录影二三事

这两天，《中国好声音》开始进入第二阶段录影，本来，我是极欢乐的，因为之前的场地就在华东师范大学里，进门左手边，体育馆欢迎你。可这一次，却搬去了山高水远的源深体育中心，对于路盲，这是何等残酷的凌迟之罪？

录影之后，表示要写一下观后感。第一个观感是——高手在民间。不是指舞台上的平民高手，而是观众席上的阿姨们，正式录影之前，按照惯例，总是要预先录下掌声、笑声、欢呼声的。于是乎，现场导演一声令下，我直接耳鸣了，因为坐在我身后的一位阿姨——那堪比Vitas的高亢嗓音，瞬间把我震得内出血。我深深怀疑，她是不出世的高人，会那些传说中的内功心法，直把我这种武学白痴搞得七窍流血、头晕眼花。

再者，就是要向朋友们报告一下，华少他很好，还能有说有笑、吃吃喝喝，并没有因为语速太快导致任何肺部损伤，中气依然很足，满场飞地录开场词也能脸不红气不喘。还没开录比赛，热情的阿姨们用看待子孙辈的慈祥目光炙烤着华少，殷切地请求他来一首，却被无情地拒绝了，理由是——我每一场都唱Rap，你们还叫我唱？不好意思，我必须承认，年纪大了之后，笑点也低了，听到这里的时候，我没忍住，笑了。

至于比赛进程，这里就不剧透了，因为也透不过来，字数有限，如果硬要写下，我必须殚精竭虑、横尸当场。我觉得吧，导演组以后搞幕后花絮的时候，不用到后台，那太常见，最好是录一录开场前的众生百态，剪一剪，也能上映，如果我估计得不错的话，票房过亿指日可待的哟。

口水 | MicroBlog

大牌 | Star

詹妮佛·安妮斯顿 皮特是永远的爱

布拉德·皮特和安吉丽娜·朱莉究竟何时会举行婚礼，是这段时间全世界媒体争相追逐的焦点，有传闻说，他们上周末已经举行了婚礼，又有传闻说，其实婚礼还在策划中。不过不管怎样，媒体记者们都坚信，这两人的婚是一定会结的。只是，在这个当口，安妮斯顿却突然宣布自己订婚了。好莱坞资深危机公关专家切莉·可儿觉得事情非常蹊跷，“每次‘朱皮’这边发生大事的时候，安妮斯顿那边也正好有事发生。就算这么做不是故意的，但为什么不等到所有焦点都只落在她身上时才发布这些消息呢？现在这样做只会提醒公众安妮斯顿的那段悲伤的过去。”对于这样的巧合，安妮斯顿报以轻微的一笑，谈起那段失败的婚姻，她也不再显得有些躲躲藏藏，但是，安妮斯顿表示对皮特的爱没有发生过任何改变。“我深深地爱过他，现在和将来我都会依然爱他。”她说，“我对于决定的事情不会后悔。在这个过程中，我并不像某些人说的那样是个输家。”

好吧，每次在和“朱皮”争头条博版面的这一点上，安妮斯顿都赢得刚刚好。

有型 | Style

原住美人

知名摄影师林炳存拍摄了一组“时尚原住民”摄影，展现台湾原住民深厚文化。林志玲化身野蛮的原住美人入镜。却也演绎了别样神秘感。

乳胶教母

叫Lady Gaga时尚教母还不如叫她乳胶教母，因为，只有她才懂得怎样将乳胶穿出时尚的味道。在她出品的香水第二季海报上，她穿着黑色乳胶连体服亮相，Gaga坦言，就连她自己都对这个广告感到兴奋。

诡异精灵

在最新的一组奇幻封面大片中，周迅这位精灵与妖精气质相结合的女星游离于梦境与梦醒之间，以不经意间的自然神态带来震撼性的美感。

麦丁澎掐掐 | Argue

坏女人

麦子

辛晓琪唱着《女人何苦为难女人》，陈瑞唱着《下辈子不做女人》。因为同性相斥原理，所以女人对女人本身的要求更高。你要做一个女人眼中的好女人难上加难，但如果你要做一个女人眼中的坏女人却很简单：

1：你很会打扮，这已经足够让那些不会穿衣的同性火冒三丈。若想改变这种状态，你可以将你的穿衣心得分享给同性同事，这样你的优势就成为大家的优势，办公室的其他女同事会引你为知己。所以，这样的“坏女人”不可怕。

2：你的情商比较高，很会说话。像林志玲那样三十而立，说话滴水不漏。这个优点可能会让那些所谓直爽的人不爽。因为直爽的人在办公室里永远是说错话的人，而你却永远在办公室里说对的话，做对的事。但是，你可以在对方即将要冲口而出的时候予以适当的提醒，或在她失言之后帮她补台，两三次之后，在她心里你便不再是坏女人。

3：你的异性缘太好，即使不用自己主动出击，也会有优质男生围着你转。这让那些无人问津的姑娘情何以堪。其实，你可以介绍男性友人给那些找不到男朋友的姑娘们，慢慢的，她们或许也能够转变自己，从而获得真爱。

由此看来，在正直的前提下，女人眼中的“坏女人”可能本身就非常优秀。

VS
动感101知名主持人

丁丁

苏妲己是坏女人？不是，她只是一个被纣王宠坏的女人。潘金莲是坏女人？不是，她只是一个追寻真爱的坏女人，杀人是王婆唆使的。那么什么样的女人才是坏女人呢？

男人眼中的好女人，肯定是没有底的。如果你已经贤良淑德品貌端正，男人还要求你多才多艺，能算会写；如果你能算会写，那么男人最好你不大能算会写，因为这样他的钱被你算得一清二楚；如果你粗枝大叶，那么男人最好你亲切体贴；如果你亲切体贴，男人最好你给他空间；如果你给他空间，男人就觉得你是不是不爱他了——看见没有，男人和女人在爱情世界里是一样作，一样不可理喻。但是男人对女人的坏的容忍度也是相当的高：你长得不好看，他觉得你特别可爱；你长得不可爱，他觉得你很冷艳；你就算一百个不好看，他觉得和你在一块特别放心；你如果太美丽经常招蜂引蝶，他觉得有面子；你如果粗枝大叶老是办错事，他觉得你单纯；你如果总是心思多多，他觉得你非常神秘，充满吸引力；就算你浑身缺点老是骂他打他，他还会觉得打是亲骂是爱，爱得你死去活来。

这样看来，男人要是觉得你是坏女人的话，那一定是一个长期的漫长的过程，由若干件原因以及结果差不多的事情组成，在这些事情当中，你都暴露出了不可饶恕的缺点。

首先就是不善良：什么虐猫虐狗什么的自不必说，你要是看见小孩冷言冷语，看见老人嫌三嫌四，那应该有一些分数不知不觉当中消失了。

其次就是不体贴：这个体贴可不是很多女生沾沾自喜的什么会做菜云云，这个固然好，但是男生要的体贴是能够给予自己心灵自由的体贴，具体表现为工作的时候不胡闹，谈梦想的时候不打击等等——虽然很多女生都知道但就是做不到。

总体说来，男人所说的坏女人应该不是坏得彻底的女人，而是那种和自己说不到一块的女人，要是他喜欢你，你怎么样都是好女人。

接近 | Close

陈奕迅：当街热舞

陈奕迅携手韩国潮流女子天团2NE1、hip-hop巨星Nicki Minaj、NBA最具价值球星Derrick Rose等人走上芝加哥、东京街头拍摄Adidas originals新一季广告，E神玩心大发，和韩国潮流女子天团共同诠释了嘻哈摇滚的团队精神。

林丹：领袖风采

在伦敦奥运会上，中国羽毛球队虽然备受争议，但全体队员还是将士同心一举包揽了羽毛球项目的单项全部金牌。回国后，林丹等带领中国羽毛球队全体成员拍摄了一张全家福，展现了他的领袖风采和全队的明星气质。

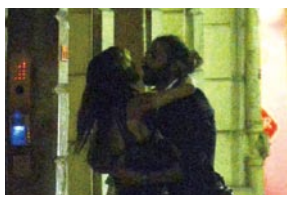

帕拉迪丝：寻找寄托

和相恋了十几年的男友约翰尼·德普分手后，凡妮莎·帕拉迪丝一度伤心不已，近日，狗仔居然拍到她与自己的发型师当街拥抱热吻的照片，着实让人浮想联翩，外媒猜测或许凡妮莎正在寻找一个作为她与约翰尼•德普分手的寄托。

许晴：变身粉丝

被网友誉为最美宋庆龄的扮演者许晴以一袭性感透视装亮相科比中国基金慈善晚宴，在接受“爱心大使”的荣誉后，许晴化身“小粉丝”，还向科比借来奥运金牌挂在脖子上与其合影留念，场面十分有爱。