券商：4月A股或迎宽幅震荡

建议投资者留一份清醒

A股投资者迎来甜蜜3月，上证指数相继突破3300、3400、3500、3600、3700点数个整数关口，市场信心大增，A股新开户数加速，两市成交量连续超过万亿元水平。对于即将到来的4月市场，券商认为或将迎来宽幅震荡，建议投资者留一份清醒。

青年报记者 孙琪

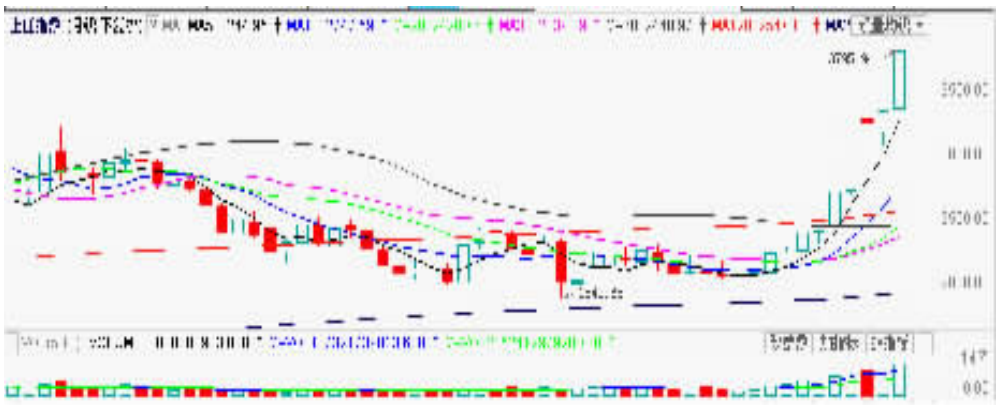

4月沪指 3400点—4000点

广发证券认为3月中旬市场突破了七年高位3478点，成为进入牛市的象征性指标，市场对“改革牛”和“转型牛”的认同度不断提升，庞大的场外资金源源不断加速入场，一股牛市大浪潮正席卷而来。该券商深信这轮超级牛市的持续时间很可能会超出以往，但从短期看市场的过热特征较为显著，预料4月份市场将展开宽幅震荡，沪指运行将在3400—4000点区间，证券法修改及注册制推出进程加快或将影响市场上涨节奏，建议在上行趋势中保持一份清醒，以应对可能发生的短期波动。

不过国都证券认为4月市场，在宏观数据与公司业绩披露的密集考验且利好政策已较为充分预期下，或进入纠结休整期，而在业绩考验、减持意愿上升与监管趋严下，预计借题材疯炒的高估值伪成长股，将面临较大调整压力。

4月机会：一季报、互联网+

关于4月投资机会，券商关注点并不完全一致。

恒泰证券则认为3400点之上“一带一路”将举起领涨大旗。该券商认为宏观经济层面尚未出现明显的不可控风险，无需担忧市场震荡引发的整体信心动摇，目前真正值得关注的是，谁将担当本阶段行情的领涨旗帜。他们的结论是“一带一路”成为这面旗帜将是大概率。虽说“一带一路”涉及的板块十分庞杂，在铁路基建中“中字号”更能代表国家这一战略核心。

广发证券指出牛市中快速回调将带来逢低介入的好时机。建议保持7—8成仓位，关注互联网+、国企改革、环保、军工、高送转等领域。4月推荐歌尔声学、沱牌舍得、鼎汉技术、中国人寿、中青旅、正泰电器、康缘药业、中国电建。

国都证券则从已披露一季度业绩预告（截至3月27日）的361家筛选出业绩增速较好、估值相对合理的股票。建议投资者可重点评估以下股票投资机会：拓维信息、思源电气、利亚德、国星光电、三维丝、三聚环保、盛运股份、尤夫股份、普利特、司尔特、达实智能、西王食品、奥瑞金、网宿科技、华东医药、信立泰等。

■大盘观察

金融地产迎利好 沪指逼近3800

青年报资深记者 吴缵超

本报讯 昨天沪深股指震荡走高，沪指最高冲至3795.94点，逼近3800点，再创7年新高。

盘面上，一带一路概念股领涨两市，中国电建、中国交建等涨停，工程机械板块出现涨停潮，常林股份、柳工、山推股份、三一重工、中联重科纷纷涨停。新疆板块多股涨停，青松建化、西部建设、新疆城建、天山股份、北新路桥涨停。权重板块“王者归来”，兴业银行涨逾8%，盘中冲击涨停，光大银行、工商银行、浦发银行等多股涨幅超过4%。地产股昨日午后大幅冲高，保利地产、中天城投、荣安地产、深深房、招商地产冲击涨停，房地产B、地产B基金涨停。

昨日收盘后，央行等三部委发布通知，二套房贷首付比例最低降到四成，房产新政利好得以兑现。

两市昨天共有78只非ST个股涨停，涨幅超过5%的个股共有210只，共有11只非ST个股跌停，跌幅超过5%的个股共有71只。截至收盘，沪指报3786.57点，涨幅2.59%，成交6921亿元，深成指报13193.32点，涨幅2.48%，成交5273亿元；创业板指报2290.48点，跌幅1.43%，成交967.6亿元。

昨天A股沪深主板再显强势，沪指突破3700点整理平台，而前期持续走强创业板指数则借机展开技术性回调，国产软件、计算机、移动支付等创业板权重板块跌幅居前，A股第一高价股朗玛信息跌停，报收259.20元。

■聚焦

昨多家上市公司紧急澄清 未被列入证监会调查名单

青年报记者 陈颖婕

本报讯 针对上周五有媒体报道提及“31家被证监会立案调查上市公司”名单一事，多家公司昨日紧急做出澄清，称相关报道系误传。而受此消息影响，昨日多家公司股价受挫。

多家“被点名”公司股价受挫

据了解，上周五，网络上诸多网站刊载或转载了有关“31家上市公司处于立案调查阶段”的报道，报道中提及“目前沪深两市共有31家公司因涉嫌信息披露违法违规处于立案调查阶段，上述公司中如有被认定为欺诈发行或重大信息披露违法的，将按照重大违法公司强制退市要求启动退市机制”等有关内容的信息，部分网络媒体报道中还列示了一份31家处于立案调查阶段的上市公司名单。

受上述报道影响，除停牌公司外，昨日多家公司股价逆市下跌。其中，*ST广夏、勤上光电、宝鼎重工等均以阴线报收；湖南发展开盘后的跌幅更是一度达到8.8%，截至收盘，该股跌幅也达到4.49%。

上市公司紧急澄清

不过，昨日，已有多家相关上市公司就此事发布澄清公告。其中，*ST广夏表示，2010年12月15日，因公司信息披露等行为涉嫌违反证券法规，根据《中华人民共和国证券法》，中国证监会向公司发出立案调查通知。2014年12月末，公司收到监管部门通知，本案已终结审理，不予处罚结案。2014年12月30日，公司对案件终结情况进行了公开披露。截止公告发布之日，公司未接到监管部门涉及本公司的新的立案调查通知。

勤上光电则称，网上流传的被立案调查一事系误传。公司因涉嫌信息披露违规，已于2015年3月17日收到广东证监局的《行政处罚决定书》，根据相关规定，公司无需就此次信披违规定期发布相关退市风险警示公告。

精功科技、珠江啤酒也表示，截止公告披露之日，本公司未收到任何关于公司被立案调查或调查进展的通报文件。目前，本公司生产经营情况正常，各项业务围绕公司战略目标稳步发展。”

此外，包括*ST中富、铁岭新城、湖南发展、勤上光电、宝鼎重工、东江环保和博汇纸业在内的多家上市公司也均发布了相关公告，对于媒体的报道进行澄清。

业内分析师表示，市场中各种各样的传闻较多，此前还有包括“证监会点名全通教育和超图软件”的网络误传，而这些消息也给市场产生了负面影响。因此，建议投资者针对市场传闻要谨慎对待，一切应以监管机构和上市公司的公告为准，防止避免因此而产生投资损失。

■资讯

中金所公布 上证50和中证500首批上市合约

青年报记者 陈颖婕

本报讯 昨日，中金所发布《关于上证50、中证500股指期货合约上市交易有关事项的通知》。该《通知》称，上证50和中证500股指期货合约自2015年4月16日起上市交易，首批上市合约为2015年5月、2015年6月、2015年9月及2015年12月合约，挂盘基准价由中金所在合约上市交易前公布。上证50、中证500股指期货各合约的交易保证金为合约价值的10%。《通知》明确，上证50和中证500股指期货合约交易的手续费标准暂定为交易金额的万分之零点二五，交割手续费标准为交割金额的万分之一。

沪市公司一季报披露时间表出炉

青年报资深记者 吴缵超

本报讯 上交所网站消息，沪市上市公司2015年第一季度季报披露时间公布，其中，东方金钰4月9日将首先披露，其次是万华化学、兴发集团，两家公司都预定4月10日披露一季报，鲁商置业预定4月11日公布，也就是4月一季报公布的首周有4家公司。

东方金钰因为重大事项目前在停牌中，其3月20日晚间发布2014年年度报告，公司去年实现净利润9869.71万元，同比下降37.2%，每股收益0.28元。公告称报告期内，国内经济增长放缓导致居民消费趋于谨慎，黄金及珠宝首饰消费量出现下降，对公司业绩产生了一定影响。公司称2015年继续稳步发展主营业务，依托公司在翡翠、黄金等领域的领先优势及规模优势，加强产品设计和加工能力，进一步巩固公司优势地位，同时继续加大渠道建设，推进完善销售网络布局。

万华化学、兴发集团和鲁商置业都已经公布了去年的年报，万华化学去年净利润24.19亿元，同比下降16.33%，基本每股收益1.12元。兴发集团去年净利润4.94亿元，同比增长745.35%，净利润大幅增长，主要是投资收益增加所致。鲁商置业去年年度报告，每股收益0.21元，净利润同比减21.55%。